



**Bolsa
de Cereales**

Instituto de Estudios
Económicos

Informe de Comercialización Agrícola

**Mes 60 - Año VI
Mayo 2017**

Campaña 2016/17

Las compras de granos por parte del sector exportador e industrial acumuladas por campaña al 26 de abril de 2017 que se registran para 16/17 arrojan una suma total de 44.5 millones de toneladas. Las comercializaciones destacadas son la Soja, el Trigo y el Maíz, que ascienden a 16.9, 12.0 y 12.1 millones de toneladas respectivamente. Por su parte, Girasol, Cebada Cervecera y Sorgo ascienden a 1.9, 1.4 y 0.02 millones de toneladas, respectivamente.

Compras acumuladas del sector exportador e industrial al 26-04-2017 en miles de toneladas

Campaña	Soja	Maíz	Trigo	Girasol	Cebada cervecera	Sorgo	Total
2011/12	21,961	12,133	11,469	2,400	1,196	917	50,076
2012/13	16,447	15,527	7,101	1,888	1,705	822	43,490
2013/14	15,154	8,423	4,780	1,636	1,446	207	31,645
2014/15	19,382	10,211	8,704	1,695	1,190	308	41,489
2015/16	19,206	10,689	6,325	1,771	1,231	170	39,391
2016/17	16,945	12,078	11,989	1,965	1,379	150	44,506

Fuente: Elaboración propia en base a Dirección de Mercados Agroalimentarios, MinAgri.

Campaña 2016/17 - Marzo

La comercialización de granos por parte del sector exportador e industrial al último dato de abril de 2017 se incrementó en 7.2 millones de toneladas respecto al mes pasado para el total de los cultivos de la campaña 16/17. Este valor es inferior a las 7.5 millones de toneladas que se observaron en el mismo período del año pasado para la campaña 15/16 y se encuentra 2.9 millones de toneladas debajo del promedio de las tres campañas anteriores.

La soja fue el cultivo que más aumentó su comercialización, al crecer 4.1 millones de toneladas, seguido por el maíz y el trigo, con subas de 1.8 y 0.8 millones de toneladas respectivamente.

Variación mensual de las compras del sector exportador e industrial al 26-04-2017 en miles de toneladas

Campaña	Soja	Maíz	Trigo	Girasol	Cebada cervecera	Sorgo	Total
2011/12	4,378	1,429	1,136	320	7	101	7,371
2012/13	4,761	1,403	330	183	148	114	6,941
2013/14	5,701	3,730	525	264	147	100	10,467
2014/15	8,722	2,743	941	187	60	149	12,801
2015/16	4,634	1,806	841	125	108	19	7,533
2016/17	4,097	1,834	792	216	216	61	7,215

Soja

Las compras de soja por parte del sector exportador y del sector industrial, en lo que va de la campaña 2016/17, alcanzan un volumen de 16.9 millones de toneladas, con 5.7 millones de toneladas del sector exportador y 11.2 millones de toneladas del sector industrial.

Al momento de la publicación de este informe, según el Panorama Agrícola Semanal de la Bolsa de Cereales, la cosecha de soja de la campaña 2016/17 se encuentra avanzada en un 49% sobre las 56.5 millones de toneladas estimadas a cosechar.

Compras del sector exportador e industrial al 26-04-2017 en miles de toneladas

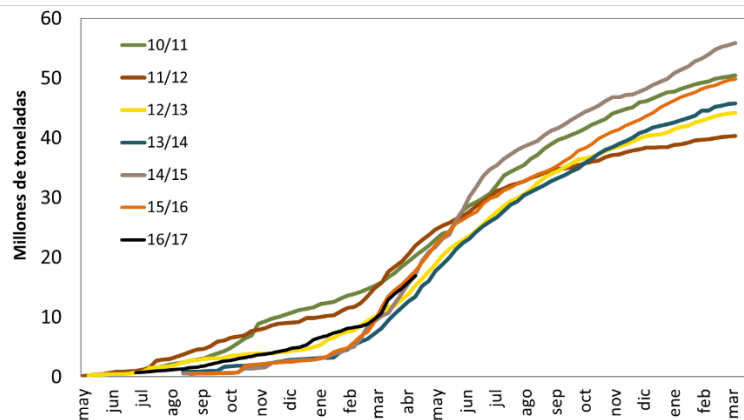

Resumen				
Campaña	Total Comprado	Total a fijar	Total fijado	% fijado/a fijar
2011/12	21,961	10,667	3,558	33%
2012/13	16,447	9,680	2,402	25%
2013/14	15,154	6,579	1,855	28%
2014/15	19,382	11,448	2,076	18%
2015/16	19,206	11,213	2,771	25%
2016/17	16,945	12,020	1,190	10%

Maíz

Las compras por parte del sector exportador y del sector industrial para el caso del maíz de la campaña 2016/17 han alcanzado al 26 de abril de 2017 un volumen comercializado de 12.1 millones de toneladas, con 0.4 millones de toneladas para el sector industrial y 11.6 millones de toneladas para el sector exportador.

Según el Departamento de Estimaciones Agrícolas de la Bolsa de Cereales la cosecha de maíz de la campaña 2016/17 alcanzó un avance del 29% sobre las 37 millones de toneladas estimadas a cosechar.

Compras del sector exportador e industrial al 26-04-2017 en miles de toneladas

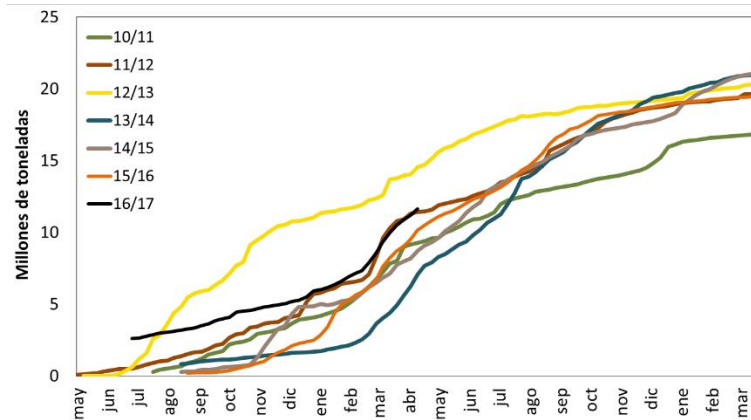

Resumen				
Campaña	Total Comprado	Total a fijar	Total fijado	% fijado/a fijar
2011/12	12,133	1,541	386	25%
2012/13	15,527	9,680	193	2%
2013/14	8,423	6,579	603	9%
2014/15	10,211	11,448	528	5%
2015/16	10,689	11,213	574	5%
2016/17	12,078	12,020	706	6%

Trigo

En el caso del trigo, el volumen comprado por parte del sector exportador y del sector industrial para la campaña 2016/17 es de 11.9 millones de toneladas, de las cuales, 2.6 millones de toneladas corresponden al sector industrial y 9.4 millones de toneladas al sector exportador.

Por otra parte, según el Panorama Agrícola Semanal, la cosecha de trigo de la campaña 2016/17 se ha dado por finalizada, registrando un volumen total de producción de 15 millones de toneladas a partir de las 4.42 millones de hectáreas cosechadas. Así, la producción nacional superó en un 33% al promedio de las últimas 5 campañas.

Compras del sector exportador e industrial al 26-04-2017 en miles de toneladas

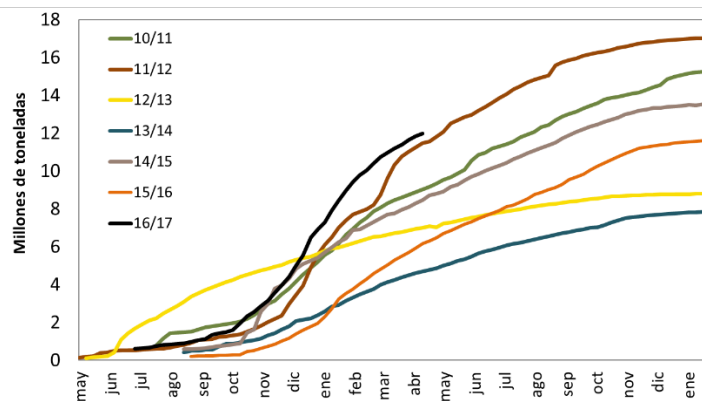

Resumen				
Campaña	Total Comprado	Total a fijar	Total fijado	% fijado/a fijar
2011/12	11,469	1,542	820	53%
2012/13	7,101	748	447	60%
2013/14	4,780	756	385	51%
2014/15	8,704	1,947	550	28%
2015/16	6,325	637	324	51%
2016/17	11,989	1,652	730	44%

Girasol

Al 26 de abril de 2017 las compras de girasol alcanzan un volumen de 1.9 millones de toneladas para la campaña 2016/17.

Según el Departamento de Estimaciones Agrícolas de la Bolsa de Cereales se dio por finalizada la cosecha de girasol a nivel nacional. Ante un incremento en la superficie implantada y a pesar de un menor rinde medio nacional, la producción alcanzada fue de 3.3 millones de toneladas, cifra 32% superior a la producción acumulada durante el ciclo previo.

Compras del sector exportador e industrial al 26-04-2017 en miles de toneladas

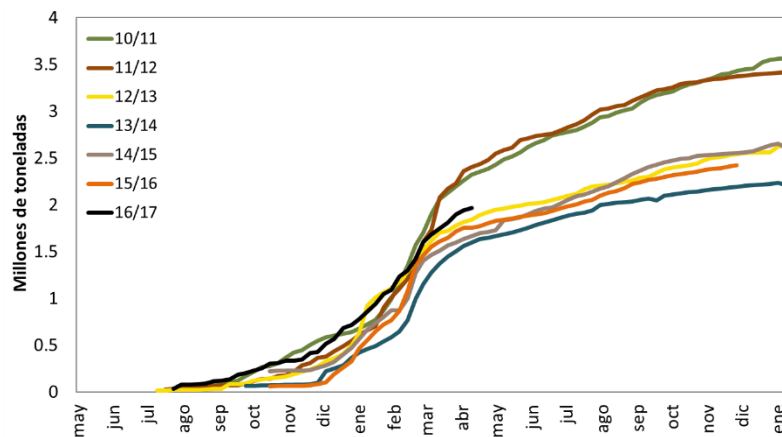

Resumen				
Campaña	Total Comprado	Total a fijar	Total fijado	% fijado/a fijar
2011/12	2,400	956	484	51%
2012/13	1,888	686	411	60%
2013/14	1,636	612	298	49%
2014/15	1,695	491	209	43%
2015/16	1,771	399	186	47%
2016/17	1,965	557	249	45%

Cebada

Al momento de la publicación de este informe, los datos disponibles de compras, ventas y embarques del Ministerio de Agricultura reflejan para la campaña 16/17 un volumen comprado total de cebada de 2059 mil toneladas, de las cuales 1750 mil corresponden al sector exportador, y 540 mil al sector industrial.

Por otra parte, las compras de cebada forrajera por parte del sector exportador ascienden a 911 mil toneladas.

Compras del sector exportador e industrial al 26-04-2017 en miles de toneladas

Resumen - Campaña 2016-17			
Compras totales	Compras del sector exportador		Compras del sector industrial (26/4/2017)
Cebada total	Cebada Forrajera	Cebada Cervecera	Cebada Cervecera
2,290	911	839	540

Resumen - Campaña 2016-17 (para exportación)		
Total a fijar	Total fijado	% fijado/a fijar
41	29	69%

Cebada cervecera

La cebada cervecera presenta, al 26 de abril de 2017, compras por parte del sector exportador e industrial por 1379 mil toneladas, cifra inferior en un 1.0% con respecto al volumen promedio comprado de las últimas 4 campañas.

Según el informe semanal del Departamento de Estimaciones Agrícolas de la Bolsa de Cereales, se ha dado por finalizado el proceso de cosecha de cebada, que alcanzó un volumen total de producción de 3.0 millones de toneladas a partir de las 0.77 millones de hectáreas sembradas. Esta producción se ubica un 29% por debajo de la acumulada durante la campaña anterior, producto de una caída en el área implantada del 29.2% en términos interanuales.

Compras del sector exportador e industrial al 26-04-2017 en miles de toneladas

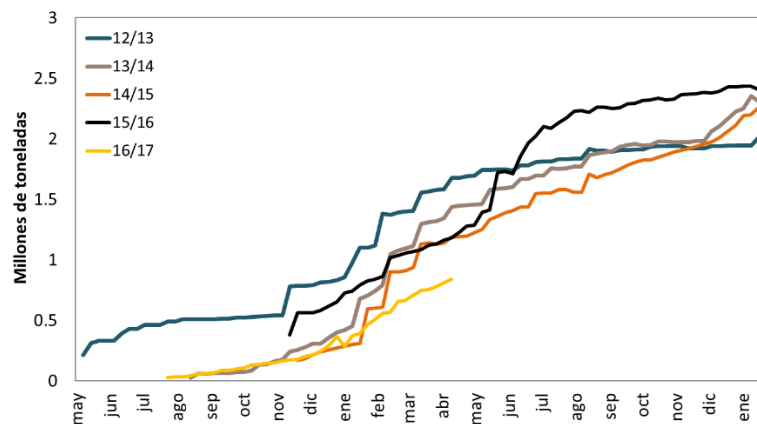

Resumen				
Campaña	Total Comprado	Total a fijar	Total fijado	% fijado/a fijar
2011/12	1,196	336	313	93%
2012/13	1,705	380	161	42%
2013/14	1,446	225	136	60%
2014/15	1,190	136	95	70%
2015/16	1,231	303	189	62%
2016/17	1,379	184	143	78%

Campaña 2015/16

Las compras por parte del sector exportador e industrial al 26 de abril de 2016 de los cuatro principales cultivos resultan inferiores al volumen comercializado al mismo momento del año para la precedente campaña.

Para los seis principales cultivos se alcanza un total comprado de 92.2 millones de toneladas, inferior en 11.6 millones de toneladas a las 103.3 millones de toneladas registradas para la campaña 2014/15 al mismo momento del año.

Compras del sector exportador e industrial al 26-04-2017 en miles de toneladas

Campaña	Soja	Maíz	Trigo	Girasol	Cebada cerv.	Sorgo	Total
2010/11	51,011	21,234	15,339	3,627	883	1,833	93,926
2011/12	40,649	23,714	17,047	3,446	2,735	3,380	90,971
2012/13	44,582	25,553	8,806	2,699	2,016	1,904	85,559
2013/14	46,168	26,683	7,876	2,289	2,622	1,482	87,119
2014/15	56,397	27,055	14,026	2,765	2,743	872	103,858
2015/16	50,506	24,425	11,754	2,539	2,479	535	92,239

Fuente: Elaboración propia en base a Dirección de Mercados Agroalimentarios, MinAgri.

Campaña 2015/16- Marzo

La comercialización de granos por parte del sector exportador e industrial al último dato de abril de 2017 se incrementó en 0.7 millones de toneladas respecto al mes pasado para el total de los cultivos de la campaña 15/16. Este valor es superior a las 0.5 millones de toneladas de variación que se observaron en el mismo periodo del año pasado para la campaña 14/15, y se encuentra 0.3 millones de toneladas por encima del promedio de las tres campañas anteriores.

La soja y el maíz son los cultivos con la mayor suba, ubicados en 0.3 millones de toneladas más comercializadas en el último mes.

Variación mensual de las compras del sector exportador e industrial al 26-04-2017 en miles de toneladas

Campaña	Soja	Maíz	Trigo	Girasol	Cebada cerv.	Sorgo	Total
2010/11	446	266	0	0	0	12	724
2011/12	121	92	0	0	0	5	217
2012/13	224	277	0	0	0	7	508
2013/14	269	382	0	0	0	7	658
2014/15	303	147	88	9	0	0	547
2015/16	341	297	45	5	19	5	711

Fuente: Elaboración propia en base a Dirección de Mercados Agroalimentarios, MinAgri.